

カンテ・グランデ(中津本店)

タチカワブラインド
大阪ショールーム

quatre lapin(キャトルラパン)(北梅田店)

HATSUTATSU(ハツタツ)

絵本と珈琲 ペンネンネム(大阪店)

ガニュー・パン

グランフロント
大阪北館

グランフロント
大阪南館

- 川島織物セルコン大阪ショールーム
- LIXILショールーム大阪
- コイズミ照明 KLOS
- パナソニックセンター大阪

- TDY大阪コラボレーションショールーム(20F)
- TOTO大阪ショールーム
- DAIKEN大阪ショールーム
- YKK APショールーム大阪

クリナップ・キッチンタウン・大阪(26F)

※2018年3月14日時点の情報です。

 キャトル ラパン
quatre lapin(北梅田店)

北新地にある大人気の隠れ家レストラン・quatre lapin(キャトルラパン)の北梅田店が2017年3月にオープン! 1万円と7千円の2種類の夜のコース料理は、ワンドリンクオーダーで料金が半額に! 平日限定のステーキランチは、なくなり次第終了なので、お早めに。

大阪府大阪市北区中津1-16-25

TEL: 080-9123-9191

営業時間: 月～金11:30頃～なくなり次第終了(ランチ予約不可)

17:30～21:30(最終入店) / 土16:00～、19:30～の2部制のみ

定休日: 日曜日・祝日



 ガニュ・パン

中津にある、気軽に美味しいピストロ。店内はコンパクトですが、ベテランのシェフが生み出す料理はどれも絶品。なかでも人気は平日の1,000円ランチ。中津駅前という好立地と間違いのないシェフの味を求めて、店内はいつも賑わっています。

大阪市北区中津1-9-3 ヨークビル1F

TEL: 06-6377-5767

営業時間: 12:00～14:00

18:00～21:30

定休日: 水曜日



 ハツタツ
HATSUTATSU

北区に店を構える小さなパン屋。店名の「HATSUTATSU」は、「初辰」のこと。大阪の住吉大社では毎月初めの辰の日に参拝することを「初辰まいり」といい、商売繁盛のために遠方からもたくさんの参拝客が訪れるのにあやかっています。「好きなパンを好きなだけ焼きたい」というオーナーの思いが詰まったパンは、どれもおすすめですが、ショールームスタッフいち推しは『バターはおいしいですね。』と言う名前のパンです。

大阪市北区中津1-9-16

TEL: 06-6486-9299

営業時間: 8:15～20:00(ハード系パンの焼き上がりは12:00～)

定休日: 日曜日

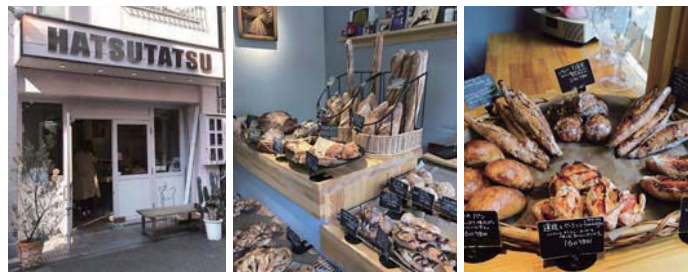

 カンテ・グランデ(中津本店)

1972年にオープンしたカンテ・グランデ中津本店はチャイの老舗。カレーを中心に、本場のインド料理が楽しめます。創業当時のオーナー&スタッフが自らインドに渡り仕入れてきたこだわりのチャイは香辛料と紅茶葉のブレンドバランスが絶妙。ここでしか買えないインド雑貨も扱っています。

大阪市北区中津3-32-2 B1F

TEL: 050-5890-8744

営業時間: 11:00～22:00

定休日: 無休(年末年始のみ休業)

<https://cantegrande1972.wixsite.com/chai>



 絵本と珈琲 ペンネンネム(大阪店)

美味しそうな絵本の世界をそのまま再現したメニューが味わえる、大人気カフェ。店内にはたくさんの絵本やぬいぐるみなどが置いてあり、絵本の世界に来た気分が味わえます。席は90分の入れ替え制で、チケットの配布は開店時間の9:30から※。土日祝日も営業しています。※チケットがなくなり次第受付は終了しますのでお早めにご来店ください。

大阪市北区豊崎3-6-4上野ビル3F

TEL: なし(予約不可)

営業時間: 9:30～18:30(LO17:30)(座席入替制)

定休日: 無休

<http://nenemu.com/index.html>



※写真は実際とは異なる場合があります。

 タチカワブラインド 大阪ショールーム

インテリアを楽しくするヒントがいっぱいあります。ゆっくりご覧いただくには、午前中をおすすめしています。カットサンプルも無料でご用意できます。※その場で用意できない場合は、後日郵送でご対応いたします。

大阪府大阪市北区中津2-3-5 2F タチカワブラインド大阪支店2F

TEL: 06-6374-1813

営業時間: 10:00～17:30

休館日: 日曜・祝日・年末年始・ゴールデンウィーク・夏季休暇

※土曜が祝日の場合は休館いたします。

※専用の駐車場はございません。近隣の有料駐車場をご利用ください。

